DESSINS

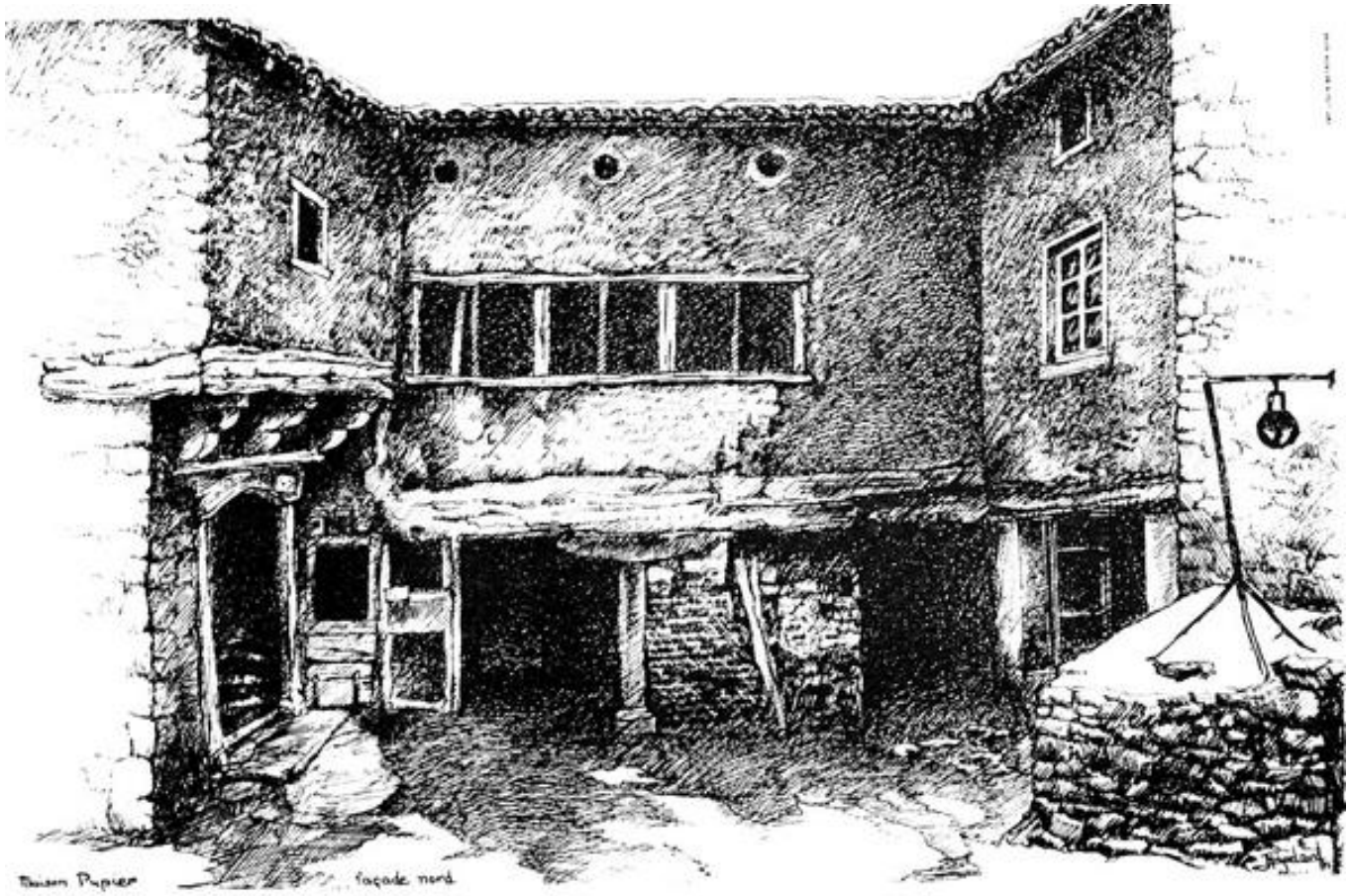

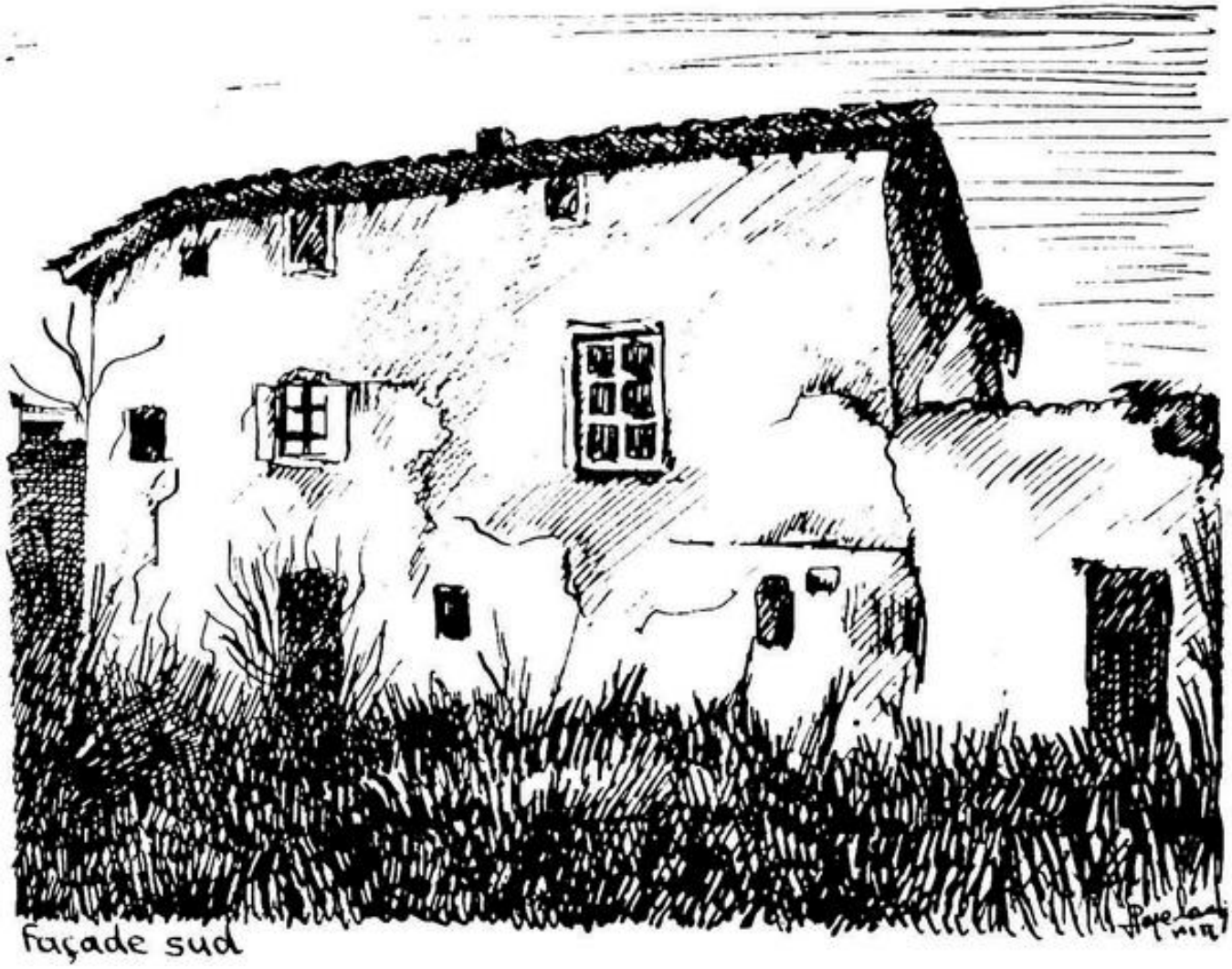

Vieille maison rue Pupier

PEINTURES

Adrien Monier

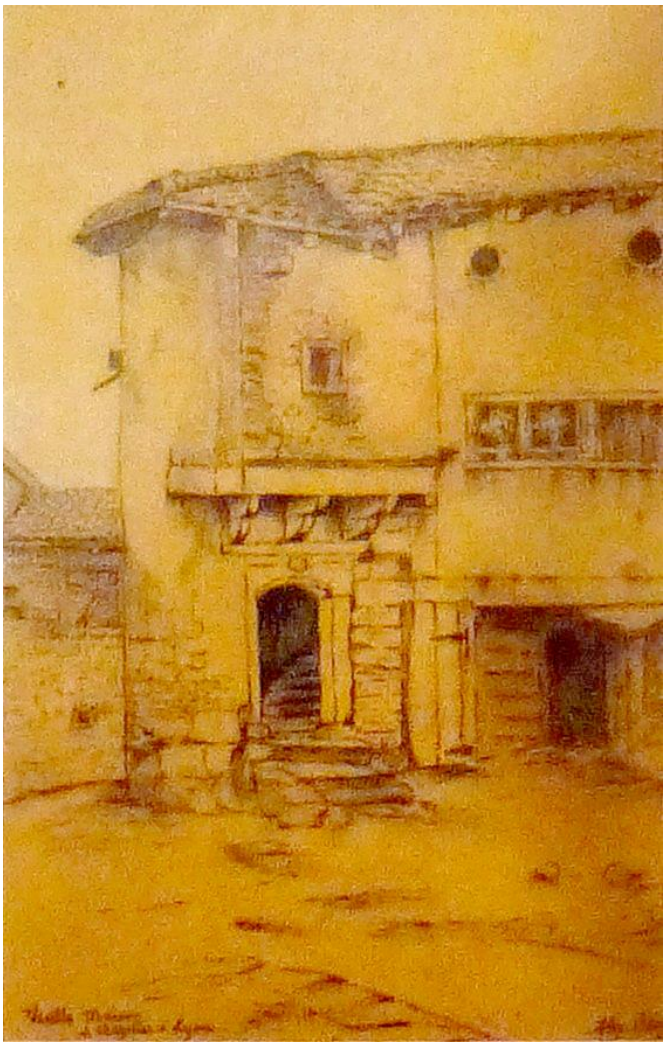

Alexandre Séon

Plaques photographiques

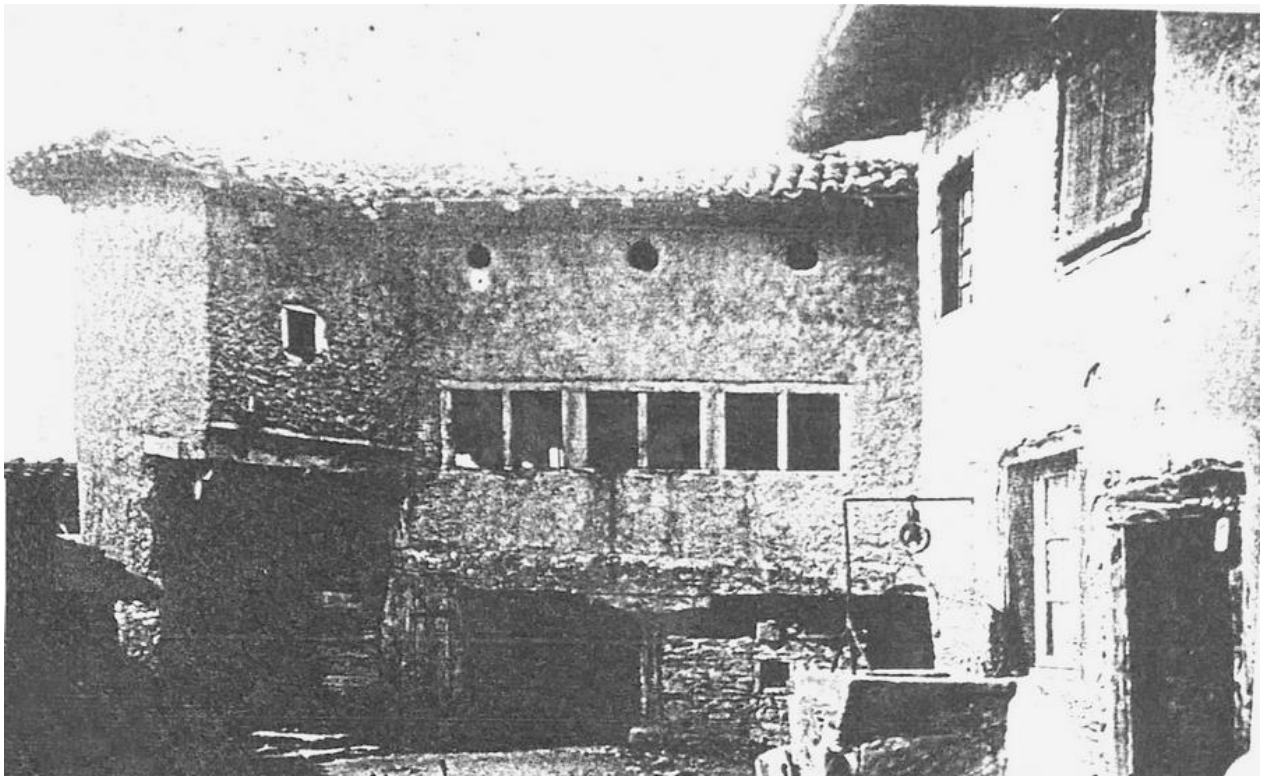

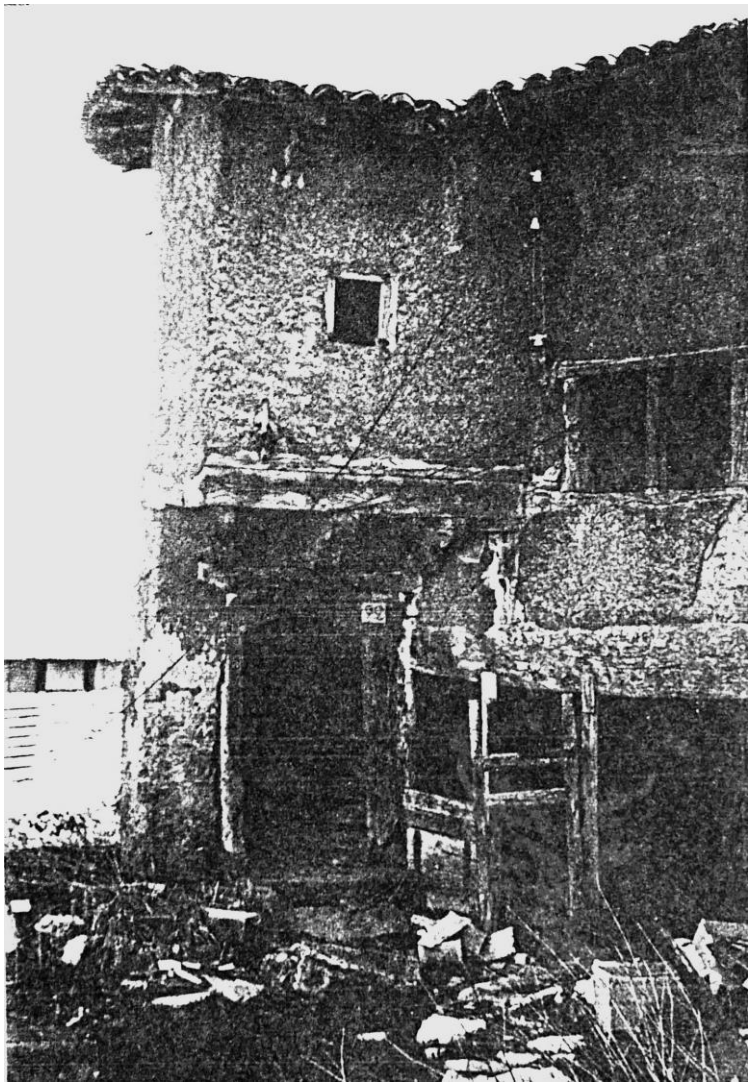

PHOTOGRAPHIES

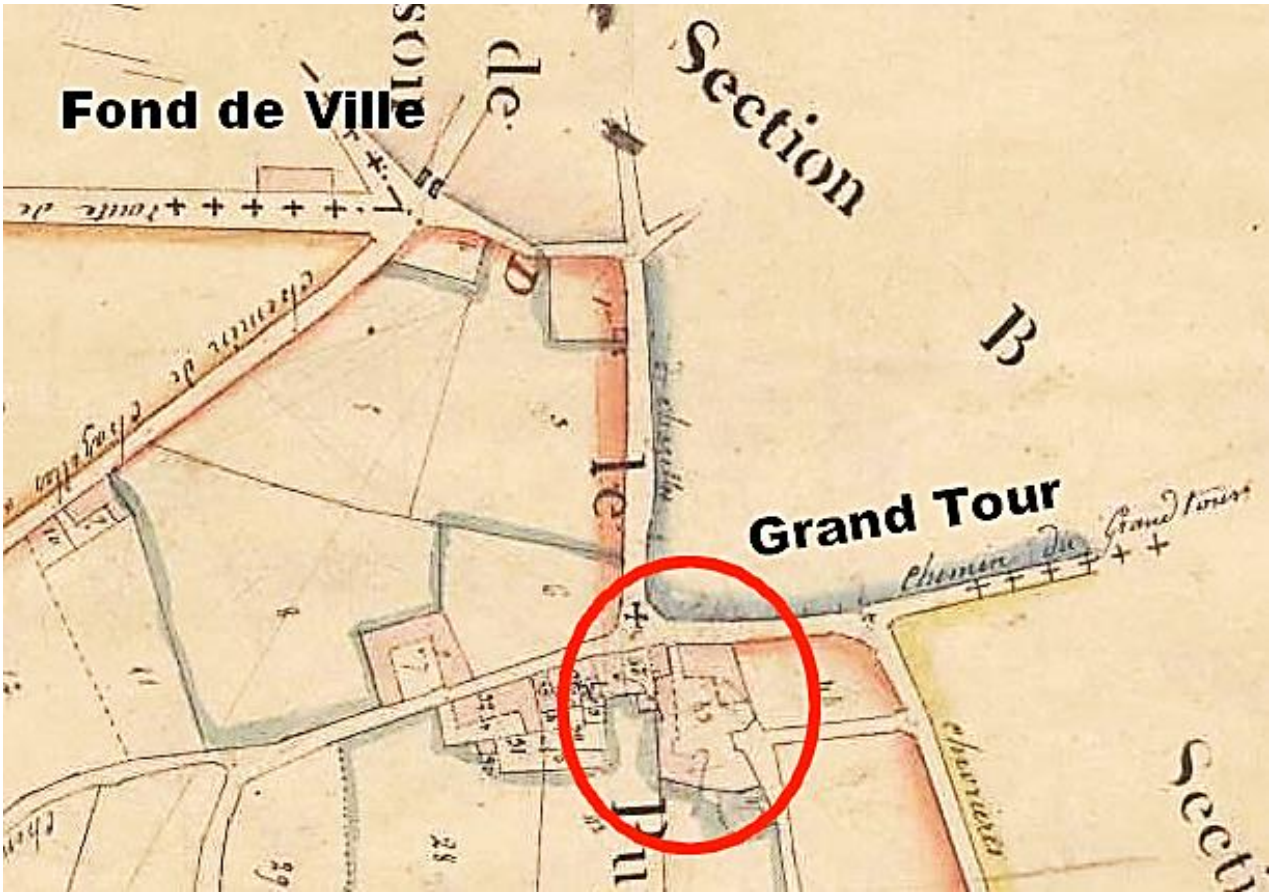

Cadastre napoléonien

La croix du Pupier

"Quand sera-t-elle remise en place?..." "Elle manque!...j'aimais la voir en passant..." Nombreuses étaient alors les personnes du quartier et même de Chazelles qui demandaient où en étaient les travaux de réfection de la Croix du Pupier. "On l'avait toujours vue..." nous disait-on "je me souviens elle était belle avec un Christ sculpté et aussi des personnages à la base..."

Depuis le 28 novembre 1991, la nouvelle Croix est en place, elle a été faite par l'entreprise de Monsieur Demars, tailleur de pierres, "Meilleur Ouvrier de Fnce" à Marcilly-le-Châtel ; elle est en granit de la Creuse.

Mais l'histoire de la Croix du Pupier, aucune mémoire n'a pu la restituer : on sait qu'au XVIIIème siècle (elle date de 1606) les Croix dressées aux carrefours des chemins, près des fermes et des maisons étaient érigées par des familles, en action de grâces, pour demander à Dieu la protection des leurs, contre les maladies, les épidémies et aussi en temps de guerre... Aucun système de prévoyance ou d'assurance n'avait encore été inventé : Dieu était donc le recours de tous.

Les Croix servaient aussi de guide pour les passants voyageurs, les pélerins, à pied, à cheval, en charrette, en diligence...

La Croix du Pupier qui a donc près de quatre siècles d'existence témoigne de la foi, de la confiance, de l'espérance en Dieu pour toutes les générations qui nous ont précédés. Sensible à cette histoire, notre groupe de quartier a entrepris de la remettre en état.

Grâce à la générosité de tous ceux qui ont souscrit ou apporté leur aide, en particulier le Père Desfaits ; grâce à l'importante subvention de la Mairie et à celle du Conseil Général, nous avons pu la réédifier, la faire belle et solide, pour qu'elle habite le même emplacement dans notre quartier de notre Chazelles et soit encore aujourd'hui, demain et pour bien longtemps un témoin de la foi des croyants et du respect des non-croyants.

Croix avant réfection

Croix après réfection

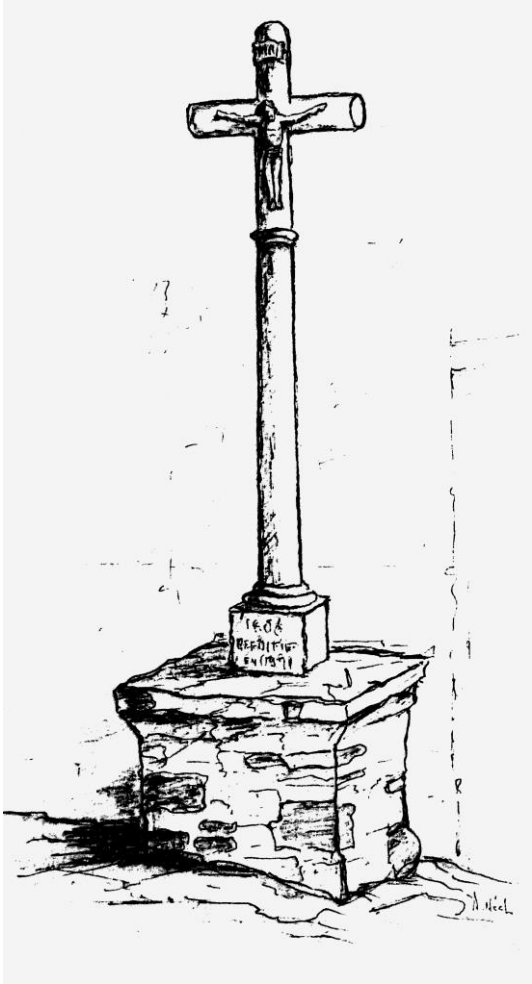

Dessin d'A. Néel

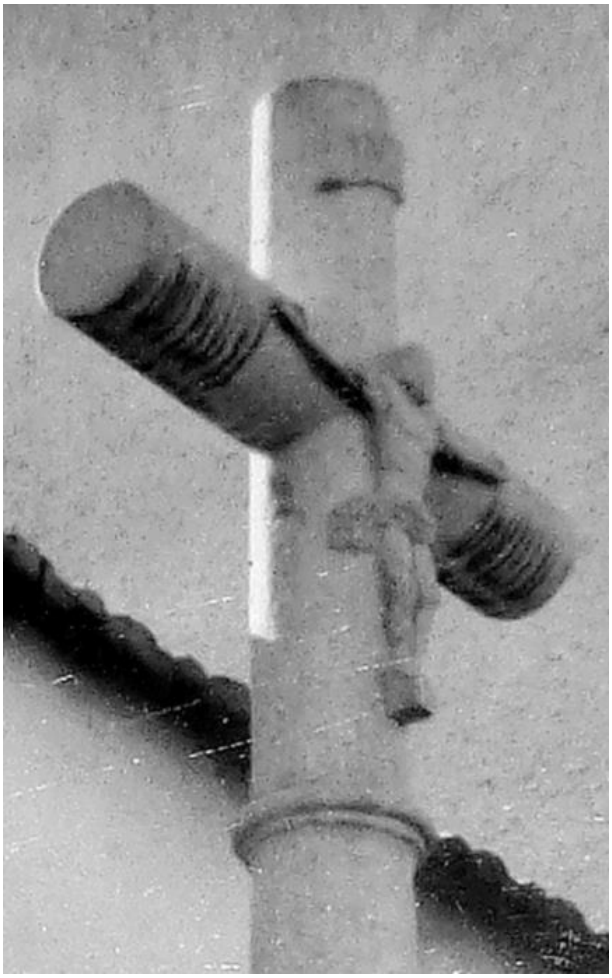

Le Christ de la croix