QUELQUES ŒUVRES d'Alexandre SEON

À partir de photographies personnelles prises lors d'une visite à l'Exposition de Valence en Janvier 2016

Reprpduction réservée à PHIAAC (ne peut être distribué)

Crépuscule 1882

Jeanne d’Arc 1890

La chasse vers 1880

La pêche vers 1880

Les éphèbes

Les vierges

Temps gris

Le Printemps

Le printemps

Saint François d’Assise

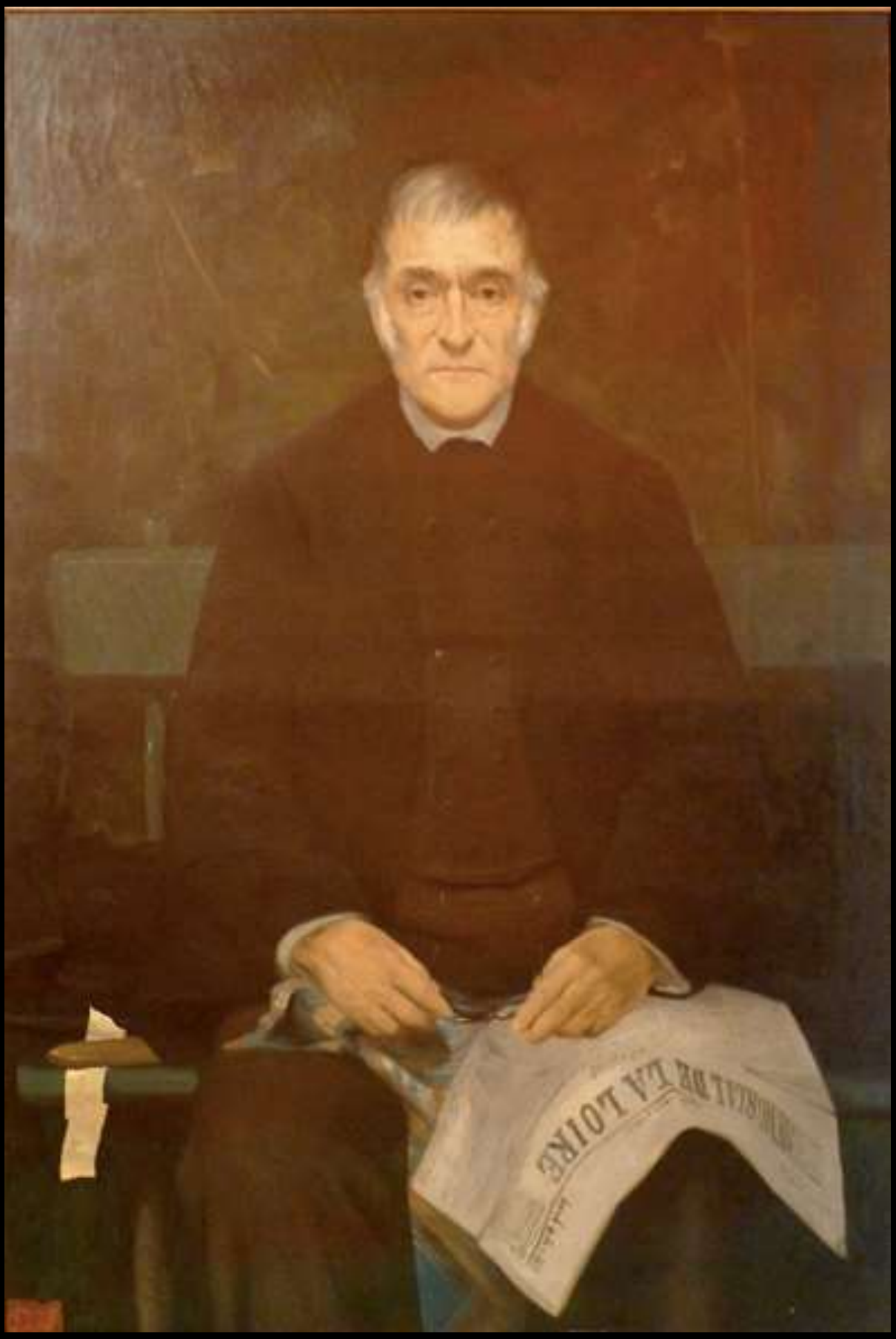

Mon père

Le Sâr Joséphin Péladan, 1891

Etude pour le Sâr

La Pensée, 1900

La Nymphe des bois – 1900 -

Le Fer et le Ruban

Lamentation d’Orphée 1896

Etude pour Orphée

Etude pour Orphée

La Lyre d'Orphée (1898)

Orphée

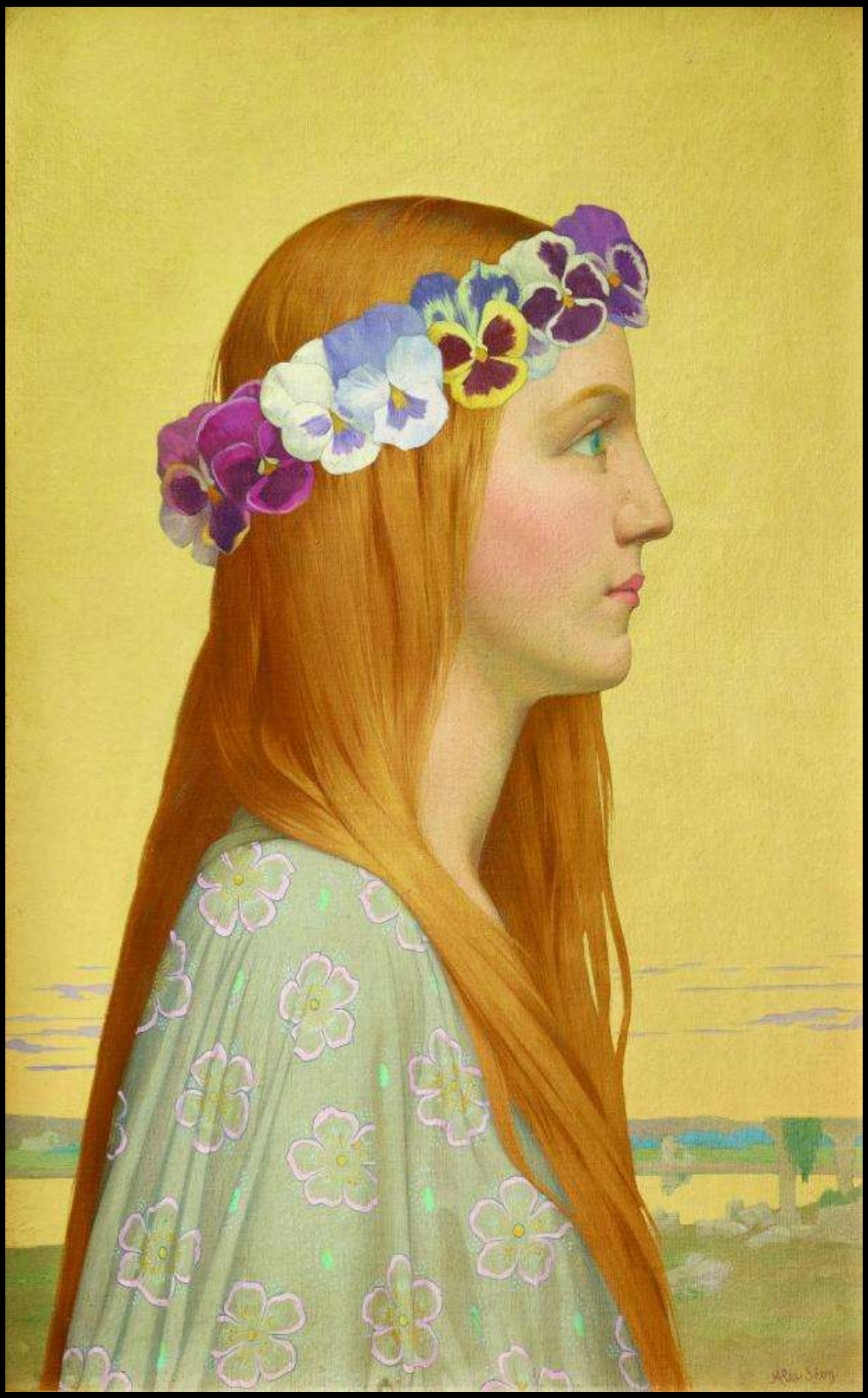

La Pensée

Le désespoir de la Chimère 1890

La sirène

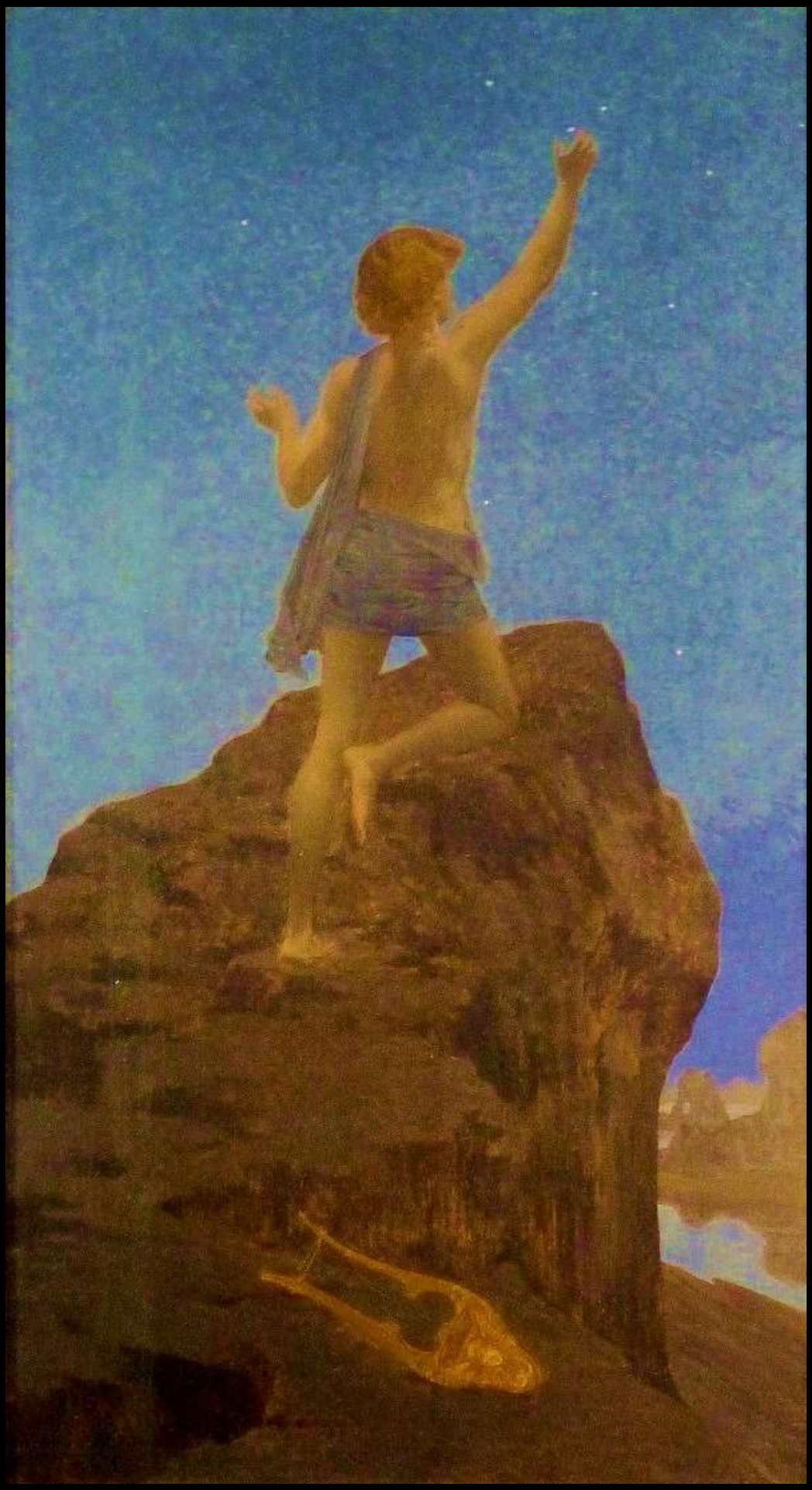

Le poète 1895

Un soir à Bréhat 1908

La mer, la houle 1903

La_Prière ou l'île de Bréhon

La fille de la mer 1903

Le récit – 1898

Etude pour Le Récit

Le retour au foyer -1913-

Etude pour Le retour

MAIRIE DE COURBEVOIE

AVTOMNE

HIVER

ETE

PRINTEMPS

CHAPELLE DE L’ORFRASIERE (famille de Wendel)

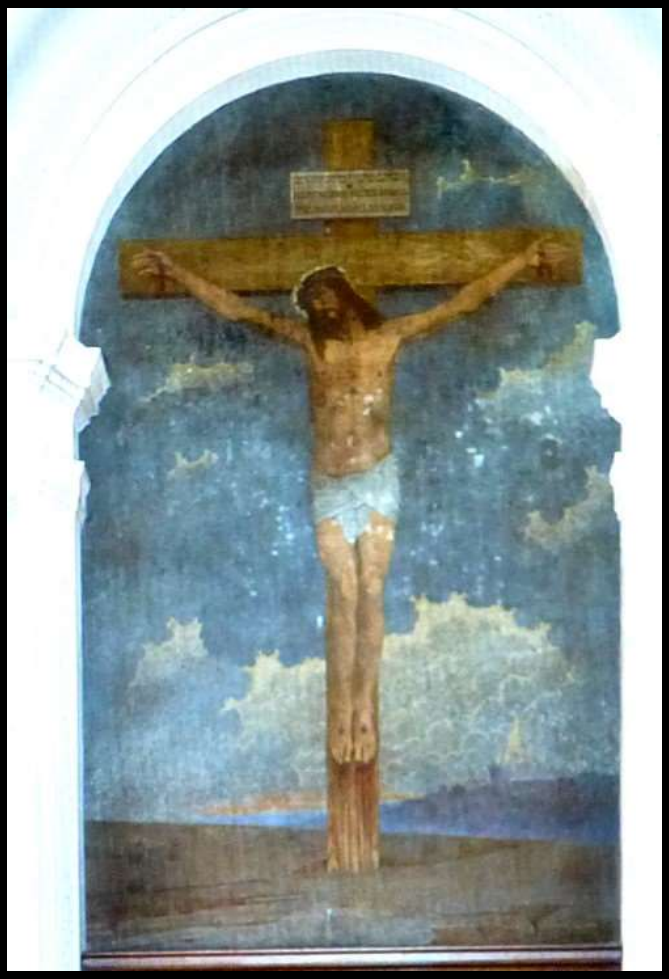

Etude pour la chapelle